

21
 20
 19
 18
 17
 16
 15
 14
 13
 12
 11
 10
 9
 8
 7
 6
 5
 4
 3
 2
 1

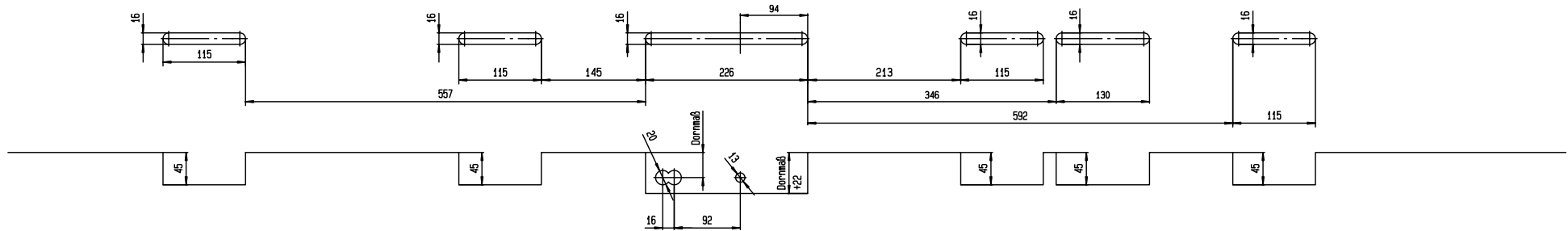
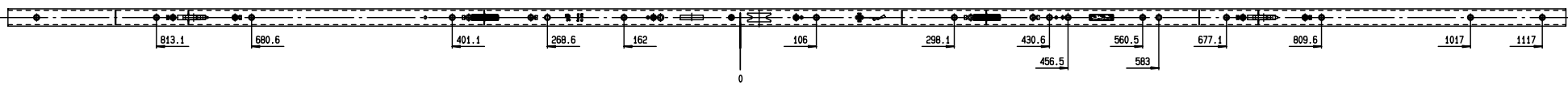
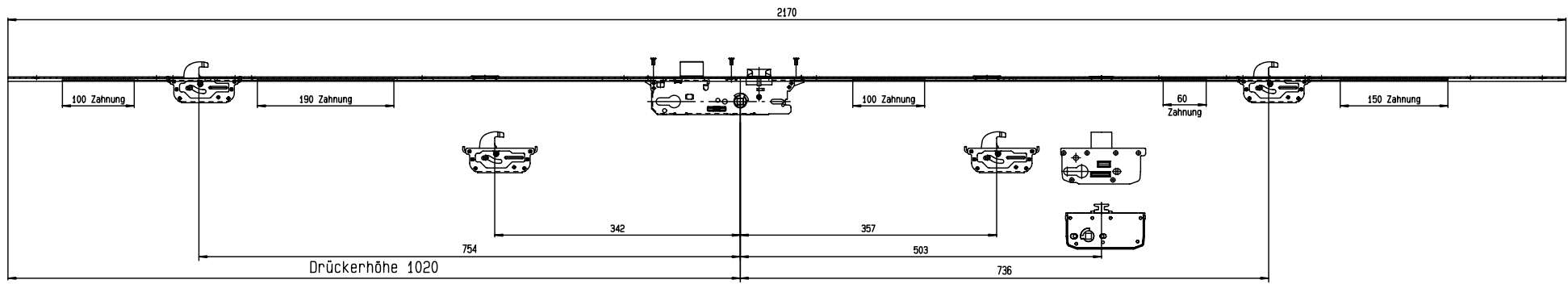

Hinweise zu den Ablängmöglichkeiten siehe 1-0856-656

Fräszeichnung 1-0852-341/1

Ansicht A
M1:1

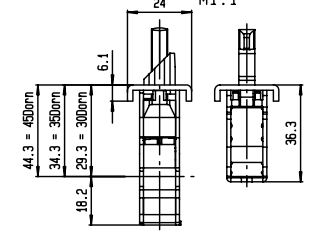

- M6..2QH4SJ - (Silver) Typ3 vorg.
- M6..2QH4NJ - (Nirosta)
- M6..2QN4SJ - (Silver) Typ3 mont.
- M6..2QN4NJ - (Nirosta)

856		Allgemeintoleranzen ISO 2768 - m		Maßstab: 1:3	Gew.:
		2014 Datum Name		Werkstoff:	
		Gezeichnet: M. G.		BG.Schloss U24x6.1x2170mm	
		Geprüft:		4KSR/ZS/Dh.1020	
		Freigegeben:		1-0856-655/1	
		Zustimmung:		Blatt 001	
		Name:		Bl.	
		Date:		Druck Nr.:	
		Rev.:		Druck durch:	

Diese Unterlagen sind und bleiben ausschließliches Eigentum der Firma Carl Fuhrländer GbR. Alle
 Rechte an dem Inhalt dieser Unterlagen stehen ausschließlich der Firma Carl Fuhrländer GbR zu. Die
 Weitergabe dieser Unterlagen an Dritte ist ohne schriftliche Genehmigung der Firma Carl Fuhrländer GbR
 untersagt. Diese Unterlagen sind nur für den Zweck einer wirtschaftlichen Überprüfung bestimmt und
 dürfen nicht für andere Zwecke verwendet werden. Änderungen sind ohne schriftliche Genehmigung
 der Firma Carl Fuhrländer GbR unzulässig.